

POIDEŁKO 2.2 – PARTER  
skala 1:50

- UWAGI:**
1. INSTALACJE WOD-KAN PROWADZIĆ W BRUZDACH ŚCIENNYCH
  2. PRZEBIEG INSTALACJI POKAZANO W PROJEKCIE BRANŻY SANITARNEJ
  2. PO OSADZENIU INSTALACJI W BRUZDACH ŚCIANY WYKONCZYĆ GLAZURĄ DOSTOSOWUJĄC WZÓR DO ISTNIEJĄCEJ GLAZURY

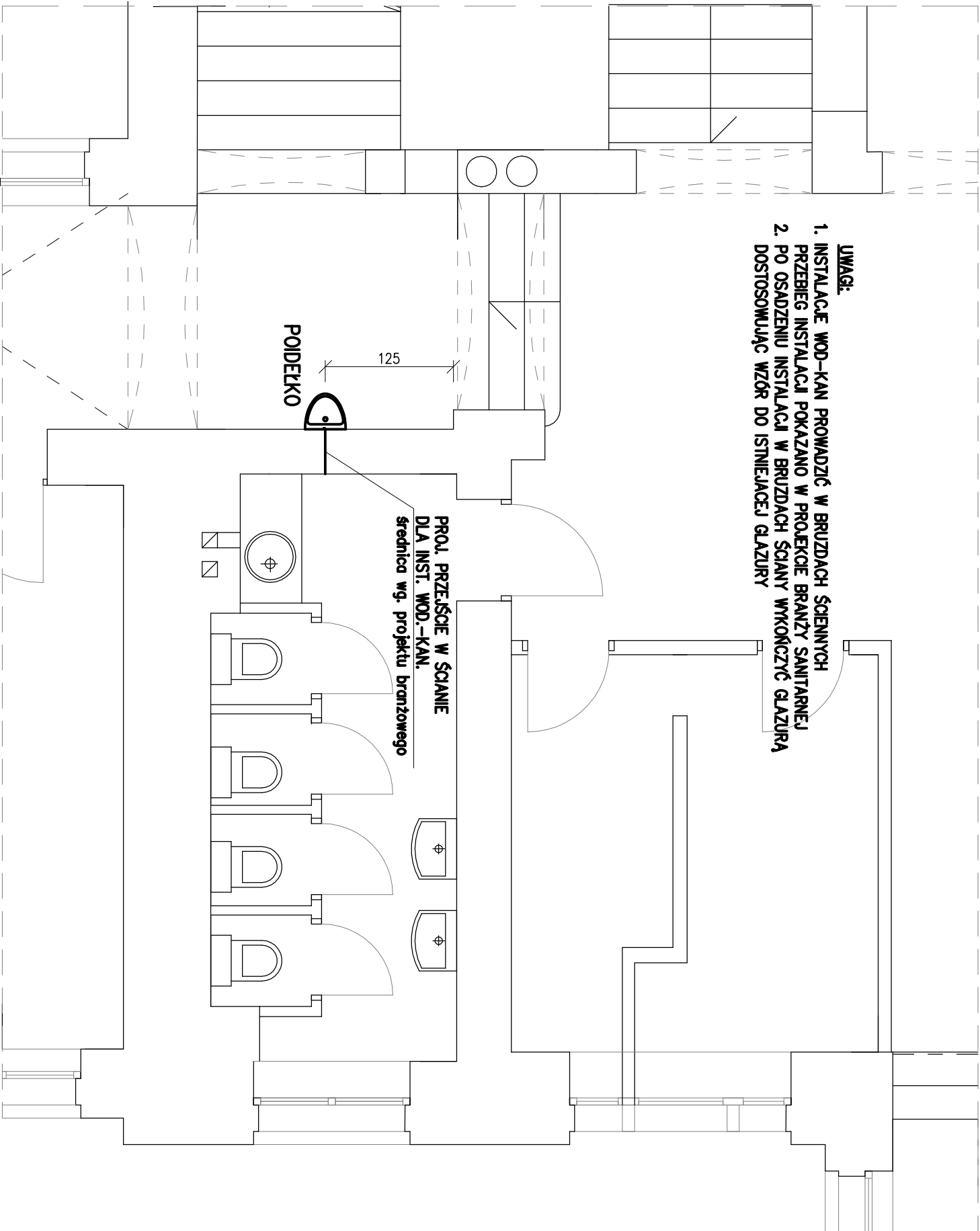

**RZUT PARTERU**  
skala 1:1500

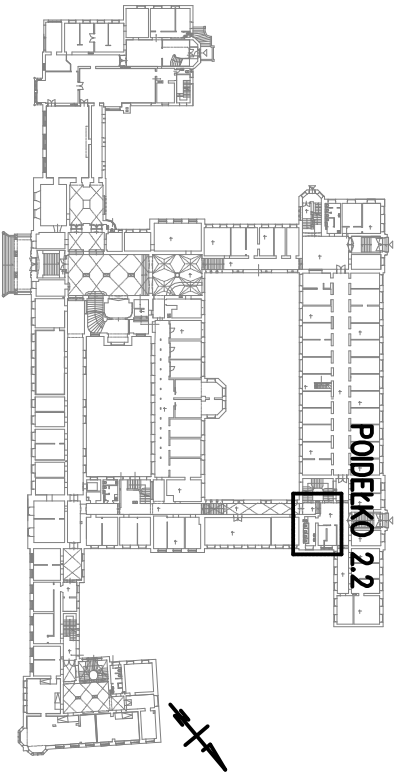

Jednostka projektowa:			Inwestor:		
<div><div><div>R</div><div>H</div><div>RHprojekt</div></div><div>71-531 Szczecin: ul. Niedźza 20/10 NIP 661-190-35-17 REGON 810755515 tel. +48 503 199 893 email rhprojekt@gmail.com</div></div>			Zachodniopomorski Urząd Wojewódzki w Szczecinie ul. Wały Chrobrego 4, 70-502 Szczecin		
FUNKCJA			Nazwa elementu projektu budowlanego:		
Projektant: mgr inż. Romuald Hatas			PROJEKT ARCHITEKTONICZNO - BUDOWLANY (WYKONAWCZY)		
UPRAWNIENIA			Nazwa zamierzenia budowlanego:		
mgr inż. Romuald Hatas			WYKONANIE POIDEŁEK W BUDYNKU ZACHODNIO - POMORSKIEGO URZĘDU WOJEWÓDZKIEGO		
PODPIS			Adres:		
mgr inż. Romuald Hatas			ul. Wały Chrobrego 4, 70-502 Szczecin		
Branża: ARCHITEKTURA			działka nr 9, obręb 1029		
Tytuł rysunku:			Branża: ARCHITEKTURA		
POIDEŁKO NR 2.2 - PARTER			Skala:		
			1:50;1:1500		
			Data:		
			20.12.2025 r.		
			Rys. nr:		
			3		